

Shanghai. Nanking Road.

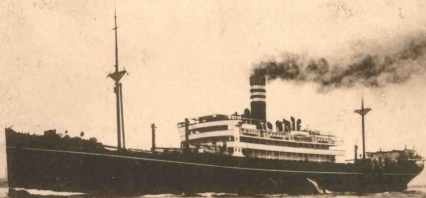

N. Y. K. S.S. HARUNA MARU 10,421 TONS

日本郵船株式會社 汽船 船名丸 一萬四千二十一噸



N.Y.K. LINE.

S.S. SHINYO MARU 13,027 TONS.

日本郵船株式会社 汽船 南洋丸一萬三千二百二十七噸



Shanghai. Nanking Road.





N.Y.K. LINE S.S. "HARUNA MARU"

Shanghai. French Consulate.



Shanghai. Garden Bridge.



Shanghai. Bund with Public Garden & Bridge.



Shanghai. The Bund.





Shanghai. Workmen enter Cotton Mill.

Shanghai. Race Course.





Shanghai. Quinsan & Wocsung Rd. Corner.



Shanghai. Hongkew Market.



The water front of Shanghai, China



Singapore



Post Card — Carte P



Mr. E. Hattori

Kobé

Japan

Made in Germany

仙台市本町末二丁目
服部英木高様

善代子殿 甚夜如何に書也

寄すに居り奉る。此大司に

可き小意。小生奉目

平白港至目、市中身兒物

元氣あり罷死奉る

七月五日

準一印



Reservoir, Singapore.



Tanjong Katong Singapore



Botanical Garden, Singapore.



Coconut Tapper.



GOVERNMENT HOUSE
SINGAPORE



View of Singapore Town, Singapore.



TRAVELLER TRIPS, SINGAPORE



-Collyer Quay.



Malay Kampung, Malaya



Battery Road, Singapore



Botanical Garden, Singapore



Singapore Harbour



John Little, Singapore



Singapore River, Singapore



Raffles Museum, Singapore



Raffles Place, Singapore



Government House, Singapore



East Coast Road, Singapore



Chinese, smoking Opium

POST CARD

876765

COMMUNICATION

ADDRESS ONLY

寄
信
請
寄
在
此
處
中
心



Old Malay Fishermen, Singapore

POST CARD

876772

COMMUNICATION

ADDRESS ONLY

是より故郷に
心寄せられ
るに、何れも
甲子年
の春、おは
に、着き、
市甲
の、所、見、
即、ち、
在、
是、名、
執、
所、
一、
全、
一、
夏、
服、
に、
着、
る、
に、
白、
色、
の、
衣、
着、
を、
着、
た、
事、
也、



Hongkong-Shanghai Bank and Union Building, Singapore

POST CARD

879781

ADDRESS ONLY

COMMUNICATION

はるかなるはるかにそよ風の
甲子年を去る。出立奉り何れと
はるかなるを去り有難く御事を
一町白しんかおれに上陸即引上
宿の兄お即此の早急洗
を新水お今へべしに遊んま
つてありそよ風 雲を散りく
扇風機を漸く涼をおねえ
あちねえまおしんかおれにそよ風
はるかなるを去り有難く御事を
一町白しんかおれに上陸即引上
宿の兄お即此の早急洗
を新水お今へべしに遊んま
つてありそよ風 雲を散りく
扇風機を漸く涼をおねえ
あちねえまおしんかおれにそよ風

三月十日
服部 善太郎



Malay Girl, Singapore



Connaught Drive, Singapore

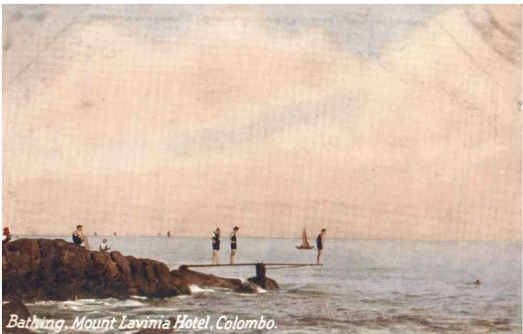

Bathing, Mount Lavinia Hotel, Colombo.



Post Card



CORRESPONDENCE

ADDRESS

Mr. N. Onizuma
Sakai
Japan
Osaka
Japan

日本大阪府堺市
寺尾町西三丁十六
大島仲吉郎様

昨日シガボールの物知彼も
始の語所已知即言は
ゆははペンに上陸。極楽
寺や蛇寺をえにりくまじ
ゆはいま生。扇風機を
漸く涼をわれこゝる始者
ひま。由目をは春の始の
頃とちりうし、印しこゝる
あはさうの程いふと多々矣

三月十日午後

服部 芳子



The Entrance, Mount Lavinia Hotel, Colombo.



View of Mount Lavinia Hotel from the Terrace.

Fishing Boat, Ceylon.





Buddhist Priests at Shrine, Ceylon.

Bulls on the Road,
Ceylon.



Main Street, Colombo.





"At Eventide", Mount Lavinia, Colombo, Ceylon.

Talipot Palms in Flower,
Peradeniya Gardens, Ceylon.



General view, Colombo Harbour.



Upper York Street, Colombo



Round the Lake, Kandy, Ceylon.



Pettah Market,
Colombo, Ceylon.

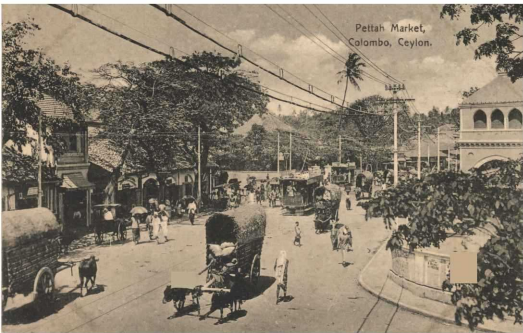





A Corner of Kandy Lake, Ceylon.



*The Sacred Bo-tree,
Anuradhapura, Ceylon.*

The Bund and the Temple of the Holy Tooth as seen from the Queen's Hotel, Kandy, Ceylon.



Pettah Market,
Colombo, Ceylon.



Ward Street, Kandy

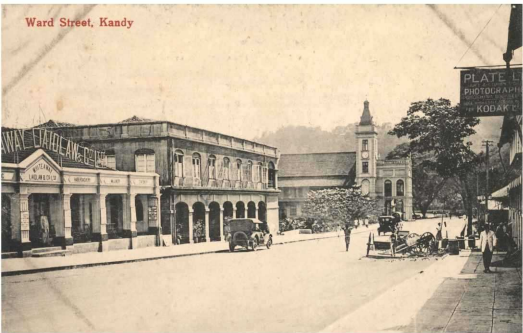

Colombo Museum.



Landing Jetty, Colombo.





Ceylon Elephant and Cub.

Colombo Clock Tower



Botanical Gardens, Ceylon



AWARDED MEDALS AND DIPLOMAS AT VARIOUS EXHIBITIONS.

ESTD 1856

RATTAN MANUFACTURER



Rattan Manufacturers, Colombo



COLOMBO MUSEUM

Siva with his Consort Parvati

10th to 13th Cent. A.D. Polonnaruwa, 24 inches high.



COLOMBO MUSEUM

Tiru-Jnana Sambandha Swami

10th to 13th Cent. A.D. (copper) Polonnaruwa, 19 inches high.



COLOMBO MUSEUM
Recumbent Buddha
Matale District, 27 inches long.



COLOMBO MUSEUM

Appar Swami, Hindu saint and psalmist

10th to 13th cent. A.D. (copper) Polonnaruwa. 22 inches high



COLOMBO MUSEUM

Mānikka Vāpaḡar, Śaiva saint and psalmist
10th to 13th cent. A.D. (copper) Polonnārova. 21½ inches high.



COLOMBO MUSEUM

Brass Standing Buddha and Makara Thorana
Kandy District, 94 inches high.



COLOMBO MUSEUM

Ivory Comb with Hindu Goddess Flanked by two Garuda Palshiyas
Kandy.

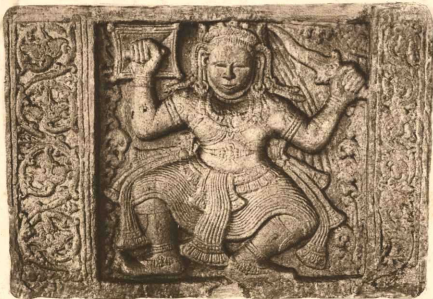

COLOMBO MUSEUM

Guard Stone

Hanguranketa, 2 feet 4½ inches high.

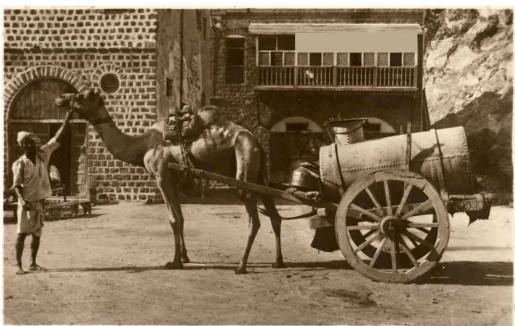

CAMEL WATER CART, ADEN.



GENERAL VIEW OF THE TANKS, ADEN.



THE LARGE TANK FULL, ADEN.



ARAB DHOWS, ADEN.



ARAB MOSQUE, ADEN.



CAMEL AT REST AFTER FEEDING, ADEN.

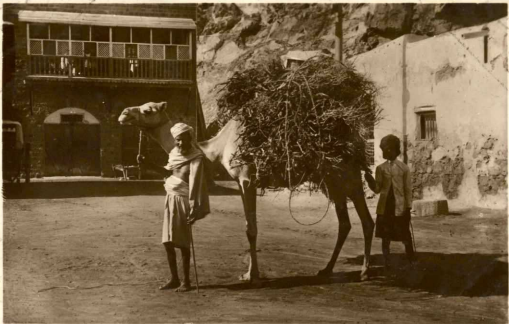

CAMEL AND FUEL OWNERS, ADEN.



A PORTION OF A CARAVAN, ADEN.



Cairo - The Pyramids of Giza



Cairo - The Excavated Sphinx



Sakkara - The Step Pyramid



Cairo - Interior of the Mosque Mohamed Ali



Cairo — Steps of the Cheops Pyramid.





Cairo - Midan Square



Cairo - The Citadel.



Cairo - Continental Hotel



View of Alabama St. Mobile, Ala.





Cairo - Abdin Palace



Cairo - Evening on the Nile



Cairo - General View



Shepherd's Hotel - Cairo



Cairo - Tachia Square



Cairo - The Tombs of the Caliphs



Egypt - Eventide in the Desert



Cairo - Ministry of War.



Cairo - Khazindar Square



Cairo - The National Bank of Egypt



Cairo - El Din Street



Cairo - Monument of Soliman Pasha



Cairo - The Pyramids



Cairo - Semiramis Hotel



A young Egyptian Woman



Cairo - In the Bazaar



Native Woman with Child



Cairo - The Blue Mosque



Egypt - Native Woman

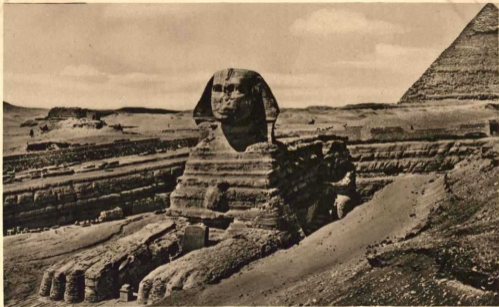

Cairo - The Excavated Sphinx

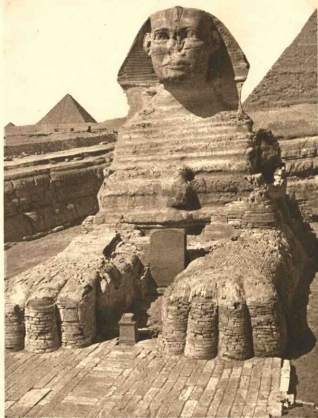

1962

Cairo - The Excavated Sphinx



Plate of Tent, Ankh Amen
(1888 2nd yr)

Cairo Museum



783

*Nefertiti adoring the sun
(XVIII Dyn.)*

Cairo Museum



766

Statue of Pakhmeset

Cairo Museum



Statuettes of Children (N. Dyn.)

Cairo, Museum



Bed of Psiris (Abgades)

Cairo Museum

788



1003

تمثال رأس سيرابيس
المجلد الثاني من المتاحف
مصر

مصر

760

Head of Serapis

Cairo Museum



Statue archaïque,
en granit, portant les
inscriptions des rois Noutetou,
Cahpouchemoui et
Ranch.

3072

Statue archaïque
en granit, portant les
inscriptions des rois Noutetou,
Cahpouchemoui et
Ranch.

757

Statue archaïque (1829)

Cairo Museum



Head of a Liche (189 cm)

Cairo Museum



Relief of the Prince Antefisi (XIX dyn)

Cairo Museum



774

Statuette of Bamtch

Cairo Museum



*Ramses III and God Heras
(XXI Dyn.)*

Cairo Museum



767
*Statue of the Goddess Anubis
(XIV Dyn)*

Cairo, Museum

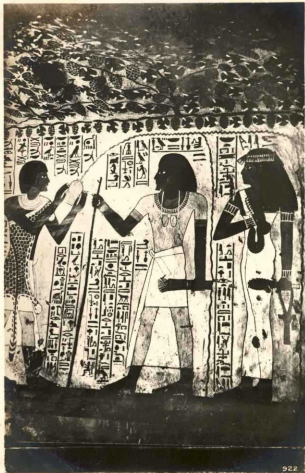

Tomb of Senofer (96) - Thebes

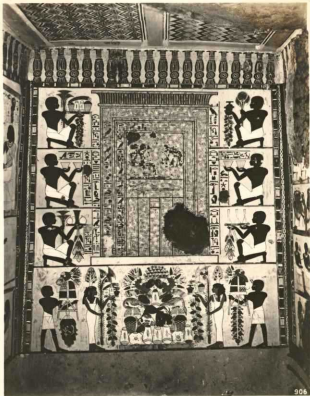

Tomb of Nebamun (52) - Thebes



Tomb of Nebamun (52) Thebes



Tomb of Senofer (96) - Thebes



Tomb of Nebamun (52) Thebes

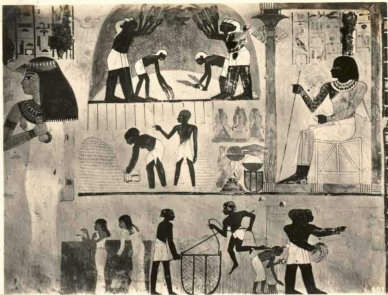

Tomb of Nebamun (52) - Thebes



Tomb of Nebamun (52) - Thebes

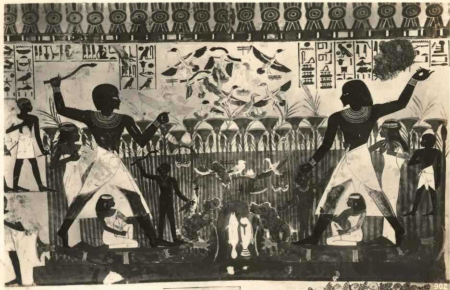

Tomb of Nebamun (52) - Thebes



Tomb of Noble Ramose - Thebes



Tomb of Nebamun (52) - Thebes



Tomb of Amenhotep of Thebes



Tomb of Senofer (96) - Thebes



Samländküste, Steilküste bei Groß-Dirschheim

phot. Sächsische Landesbildstelle, Dresden



Napoli - Museo Nazionale - Ercole Farnese (Glykon d'Atene)



Napoli - Museo Nazionale - Toro Farnese (Apollonio e Taurisco di Rodi)



Napoli - Museo Nazionale - Venere Callipige (Scultura greca)



Napoli - *Museo Nazionale* - *Venere Vincitrice* (Scultura antica).



Napoli - Museo Nazionale - Mercurio in riposo

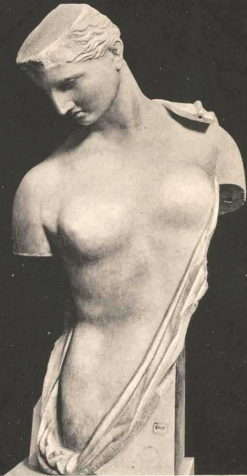

Napoli - Museo Nazionale - Psiche (Torso greco)



Napoli - Museo Nazionale - Narciso (Bronzo greco)

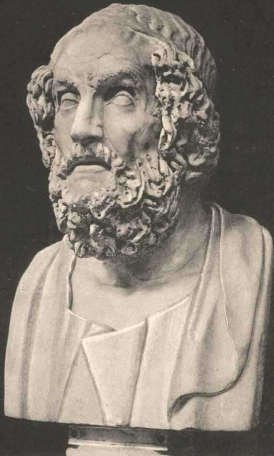

Napoli - *Museo Nazionale* - Omero (Scultura antica)



Napoli - *Museo Nazionale* - *La Vittoria*
(Bronzo antico) trovato in Pompei nel 1823



Napoli - Museo Nazionale - Fauno danzante (bronzo antico)



Napoli - *Museo Nazionale* - Raffaello - *La Sacra Famiglia*



**Napoli - Museo Nazionale - Bacco barbuto
detto Bacco Indiano (bronzo antico)**



Napoli - Museo Nazionale - Danae ed Amore
che sorride alla metamorfosi di Giove cangiandosi in pioggia d'oro



Napoli - Museo Nazionale - La Maddalena (Guercino)



**Napoli - Museo Nazionale - Atlante ed Ippomene
che si disputano il prezzo della corsa (Guido Reni)**

Napoli - Museo Nazionale



Discobolo in atto di aver lanciato
il disco (bronzo trovato ad
Ercolano nel 1754)





Napoli - Miracolo Nazionale - I bevitori - dettaglio (Velasquez)



POMPEI - Anfiteatro.



Mrs. M. Mattoni
Sendai
Japon

仙台市本町赤煙二
服部善代様



患病の氣 甚なる由至る如
ごすか 安あどて居ります
月余の航海もややく終へ近
き明日にセイエに上陸しま
す昨日はホリに上陸ポソペイの
先親を訪れました

一月十日 津一郎

POMPEI } Amphithéâtre
The Amphitheatre
Amphitheater



Napoli - Museo Nazionale - La Parabola dei sette ciechi (Breughel il Vecchio)







Herrn E. Hattoni
 bei Prof. Georg Karger
 Freisingerstrasse
 Berlin W. 30
 Deutschland.

"Real-Photo" C. A. P. Strasbourg

二の略

カを念を改り而ち陸へ之を結ぶ

ハ小候何れかおめしの花や故ある事

多夫候を演じながら今迄は己也

ハ向い四月十二日坊柳地へ已也

より直接坊地へ行き所存に御坐

候何れかその印よろしく願ふ

候何れ小電報にて取立候時

おれもせ甲に可く候

シは、正し南軍
 能くこころ
 胃さ
 井上候
 三

Monument des Héros de la Mer
 Monument of the Heroes of the Sea



MARSEILLE — Le Château D'If



CARTE POSTALE



CHÈQUES POSTAUX
DE FRANÇAIS
DE COMPTES COURANTS

Mr. E. Hattori

Sendai
Japon

本日マニラに上陸

千葉氏市吉婦一其他数

名と共に市中見物ハスカルト

云々資料館に之書余は

シテ、今抱七の四十五年の控

書比に巴里に向小市定に有る事

有十二日
マニラ
ホテル
ドノア
ニル

早上印









Mona



MONA



Mona



Morgan



Mong



MONA













MONGY



MONA



PARIS... EN FLANANT

338

Le Bal et le Cinéma du Moulin Rouge

Les Editions d'Art YVON & PIERRE, Paris 14, Rue de Bretagne
Reproduction interdite - Fabrication française



Herr & Frau

E. Hattori,
bei Georg Kärger,

Berlin W 30,

Freisingerstrasse 8,

Deutschland.

エレンさんかうつりたより
有り難うござい、もう一たん残念が
ら松邊君が出来た、うって矢
射して居りますから電報しく
い傳へ下さい、巴里は毎日天候が悪
くて余りよくありません、実はここ
及伊右利旅行を途々の中ル子
つ、伯杯へは帰朝の途次は寄
り、明年はありませう、其の
い傳へ下さい、空スレドも相
でせう、では、まじく、い
祈ります、巴里より、
4代



MONA

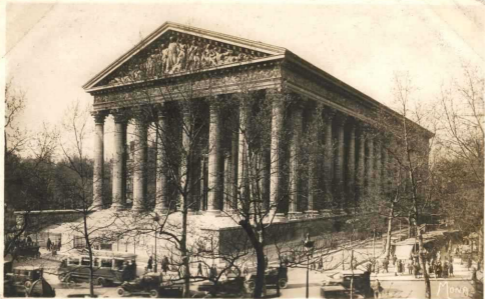

La Place de la Bastille - Paris



CARTE POSTALE

LONDON F.S.

LONDON F.S.

La correspondance au recto n'est pas acceptée par tous les pays étrangers (Se renseigner à la P...)

2 30 PM

2 30

CORRESPONDANCE

ADRESSE

27 JAN



花の都の辺りに
 あり、川着に
 命中、アドライグ
 年、地、信、ト、
 成、良、世、量
 中、ド、レ、ハ、ド、
 一、山、去、ワ、ク、
 一、思、心、也、

東京部第三番
 事、取、り、
 取、り、取、り、
 取、り、取、り、

Mr. E. Hutton,
 Kyoto,
 Japan



30. - PARIS. - Pantheon et Rue Soufflot - The Pantheon and Soufflot Street - A. L.

43. - PARIS - Gare du Nord - North Station - A. L.



70. PARIS — Perspective de l'Avenue de la Grande Armée



337 PARIS - Le Théâtre de l'Opéra-Comique LIP
The Opera-Comique Theatre



195 PARIS - La Gare de Lyon LIP
The Terminus of the Lyon-Mediterranean Railway



30. - PARIS. - Le Jardin des Tuileries
Tuileries Garden's - A. L.



7. - PARIS. - Le Grand Palais - The Great Palace - A. L.



59 - PARIS
Place de la Bastille
et Colonne de Juillet
Square of the Bastille
and Column of July - A. L.





30. - PARIS. - Panthion et Rue Soufflot - The Pantheon and Soufflot Street - A. L.



by Pension Orient
LES PETITS TABLEAUX DE PARIS
203, Kaiser-Allee
Berlin-Wilmersdorf.

1136
Durchlieferung

Versteht nicht Strasse
und Hausnummer



Herrn N. Oshida

Sakai,
Osaka,
Japan.

大阪府堺市寺田町
西三丁十六番地
大島中太郎御郵務長様

今日マルセルと上陸一泊の上田君
にさき四拍ナニの日伯林に寄る致
しうに神を去るからに四十者目
ま。世金では見上に氷茶に存分な
りうに伯林では新明尺を出して
く此、あう「世法」になつてゐる。いま
ハンジオンは拍つてゐる。ゆつと下向
拍つてゐる。長途の旅行旅人は存
分と感じます。一両白中平紙を差上げ
つたりです。又男おそろしおかしです。

243 PARIS

La Statue et la Place de la République

Statue of the Republic Square *LIP*





Y 107

PARIS... EN FLANANT

20

Pont Alexandre-III
et Esplanade des Invalides
Alexandre-III bridge and Invalids Esplanade



EXPOSITION COLONIALE
INTERNATIONALE
PARIS 1931

Verra Battori
b/ Kärger
Freisinger str.
Berlin W. 50
Deutschland

LES ÉDITIONS D'ART YVON " 14, rue de Bretagne, Paris
Reproduction interdite. — Fabrication Française

[Handwritten scribbles and illegible text, possibly bleed-through from the reverse side of the card.]



PARIS... EN FLANANT

76

La Tour Eiffel vue du Trocadéro

The Eiffel Tower taken from the



GOUTEZ
NOUVEAU CIR
DIPLOMATE

Herrn E. Hattori
Bf - Prof. G. Känger
8. Freisingerstr.
Berlin W. 30
Deutschland

REPRODUCTION INTERDITE - FABRICATION FRANÇAISE

前時 真快増無快増もた今又上院
 内を定むりし早となつて七月三日は
 はベリリンへ考ります佳所は倒の色
 リベネトロフで四日程滞在の予定が
 ながいまますその快見た映画は全行
 アナカ映画でロマンチックは一寸短気快
 間は見たるにません一新をけ白魔
 色が白のまわつておまいた中では
 今更だかラスの月世界旅行と日小の
 を見るとか今更の如くラス物と違
 画面自さそトイキの結果半感一
 二の多様に思ひます若し但杯に
 足らぬなら四日間の日坂は
 柿平電通とまればは能く想ひます
 井





Paris France - Fabriqué en France

M.
S. Hattori

1/Kärger

Allemagne
Berlin W. 30.
Freisinger Str. 8



ハタチの部

Handwritten Japanese text, likely a letter or postcard message, written in vertical columns from right to left. The text is dense and appears to be a personal communication.



1/10/11

PARIS... EN FLANANT

Notre-Dame vue de Saint-Julien-le-Pauvre
 Notre-Dame seen from St. Julien-le-Pauvre

Morgen fahre wir nach
 Berlin um in der Wiege
 des Jhens. der Tage des die
 beide Jahr gewöhnt u. nicht
 and bei ihm ist es der Fall
 Paris gefällt mir viel besser als
 Berlin. Bitte kommen Sie E. F. Hatten
 mit in Paris oft besuchen. Ihre
 Cordone Ellen Wellmer.

NID
 Später Herr u. Frau Prof.
 Hattori.

Paris 5 October 1930.

“LES ÉDITIONS D'ART YVON”, 14, BOULEVARD DE BERTHAUD, PARIS - REPRODUCTION INTERDITE

FABRICATION FRANÇAISE



Monsieur Prof.

E. Hattori

Allemagne

Berlin W. 30

Freisingerstr 8 I links.



1988... PARIS... Le Théâtre Français...LL.



Allemagne

Herrn

Professur Dr. Hattori

Berlin W 30

Freisingerstr. 8^I by Karger



L'Éclair, rue de Valenciennes, 44, rue Lafayette, Paris

Herrn Dr. Hattori
Freisinger Strasse

Herrn und Frau Sabine
Hattori

(Keller, Buchhandlung)

Paris, 6. 1. 1901.



V607

Vue générale de la Place de la Concorde
General view of the Concorde Square

Ich weiß nicht, ob Sie
Tatou möchte mit mir
sammen kommen meine
besten Grüße aus Paris
mit schicken. Morgen früh
fahre ich nach Berlin mit
mich, hoffentlich kann ich
die Welt sehr begreifen.
Mit besten Grüßen
Ihre Elise Marie Waltham.



« Les éditions d'ART YVON », 14, rue de Bretagne - PARIS - FABRIQUE INTERDITE
FABRICATION FRANÇAISE



Herrn
H. Böttner
und
Frau.
bei Georg Kähler
Berlin W. 30.
Freisingerstr. 87.

100-1000

340, Jacob JOHANNING. Le Roi ball.
Thealth-day. — Der Raubg'stinkt.
11593-11718).
„Bebe el Rey. — Il fa bene!“
W. d'izieh Trzeciak Królów
Я. Король. Король веселится.

Musée de Louvre-Cque 2014

Handwritten Japanese text in vertical columns, likely a letter or postcard message.



POSTED IN PARIS. — LAROUSSE

Vertical handwritten Japanese text on the left side of the envelope.

Via Siberie



M^{me} M. Okuma

Sendai

Japon



PARIS — GRAND HOTEL

CARTE POSTALE

La correspondance au recto n'étant pas acceptée sur tous les pays

EXPOSITION COLONIALE

INTERNATIONALE
ADRESSE

PARIS 1931



CORRESPONDANCE

先般各地滞在中は一万ならぬ

復祭見物の希望を達した

のめりには出暮の途は見えたり

を系ふこい苦懐の程存るに

甲上の中や黄国で日子を費し

たる為各地再訪問の節日な

之より瑞西を全て見せよと出た

奥探り有るは鳳舞を記し

七月三日巴里を滞居する

M. E. Iattori

bei Prof. George Karger

Freisinger str. 8

Berlin, W. 30.

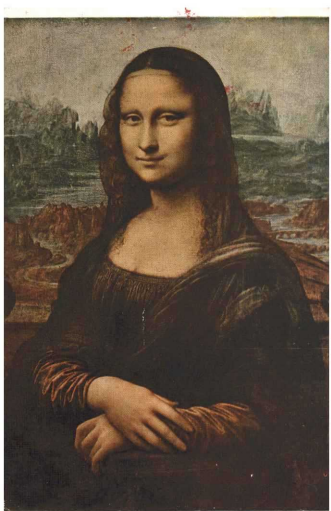



Via Siberie

Monsieur E. Hattori
Sendai

Japon

仙台市本町末替二一
服部英吉印

美茂は似て居るが如何に書やは違ふ
居りませう。お生去八月十五日巴里着
四日同ホテルには下り昨日十五日下宿に改
つて申す。毎日仕事見物は忙しく改
居る者へヒサシといひ十五日アソシエーションの
日には見物は出のけり。今日はおれんじ
つお船に乗る。その席は大変と

名画の多きおれんじ申す
申す申す申す

502. LEONARDO DE VINCI. La Joconde.
Mona Lisa.
La Gioconda.
L'Enochorda.
Leonard de Vinci. Джоконда.
Musée du Louvre (École Française). Copy 192

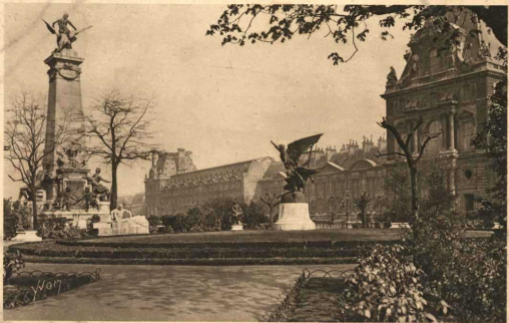



19 - PANTHÉON — *La Convention nationale par Sicaud* —



3 - PANTHÉON

Lenepveu - La Vision de Jeanne d'Arc -



15 . PANTHÉON
Palais de Cléopâtre - Sainte Genevieve veille sur Paris

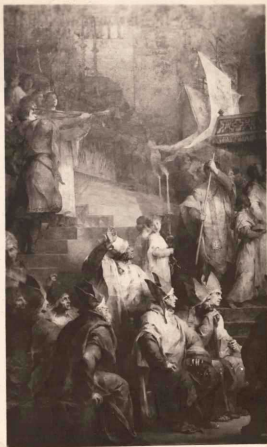

43. PANTHÉON

H. LÉVY. *Le Couronnement de Charlemagne (détail)*



126

MUSÉE DU LUXEMBOURG
BAGNEUSE PAR RAYMOND RIVOIRE

AN
PARIS



44 . PANTHÉON
H. LÉVY - *L'Empereur Charlemagne*

MUSÉE DU LUXEMBOURG



BILLOUL ... APRÈS LE BAIN



151

MUSÉE DU LUXEMBOURG

M. OTTMANN - LA COURTISANE ENDORMIE

JUN
1945

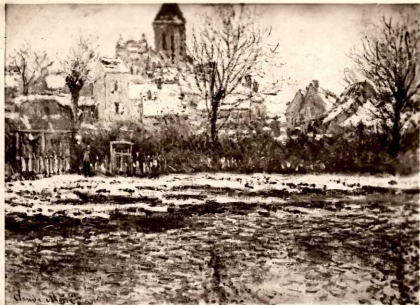

MUSÉE DU LUXEMBOURG . 292 MONET (Cl.) *L'Église de Vétheuil.*



L'ÂGE D'AIRAIN PAR RODIN



AN
Musée

29. - MUSÉE DU LUXEMBOURG - A. RODIN.
LE BAIN

MUSÉE RODIN



6432

AUGUSTE RODIN
LE PENSEUR

ILM

THE THINKER
IL PENSATORE

EL PENSADOR
DER DENKER



11M 6-306

AUGUSTE RODIN

LA MORT D'ADONIS - LA MORTE DI ADONE.
DER TOD VON ADONIS - LA MUERTE DE ADONIS.



6436

AUGUSTE RODIN
L'AMOUR ET PSYCHÉ

LOVE AND PSYCHE
EL AMOR Y PSIQUIS

AMOR I PSYCHÉ

AMOR UND PSYCHÉ
L'AMORE E PSICHE

ILM



H.M. 0.565

Auguste Rodin

FLUIT AMOR OU LA COURSE À L'ABÎME.

"FLUIT AMOR" OR THE RUSH TO RUIN.

"FLUIT AMOR" E LA CORSA VERSO L'ABISSO.

"FLUIT AMOR" ODER DAS LAUFEN NACH DEM ABGRUND.

"FLUIT AMOR" O LA CARRERA HACIA EL ABISMO.

MUSÉE RODIN



HM 6428

AUGUSTE RODIN
LE BAISER

THE KISS
IL BACIO

EL BESO
DER KUSS

CHAMBORD (L.-et-Ch.) - Château construit par François I^{er} (1519-1535) Charles-Quint y fut reçu en 1559
Le roi Stanislas de Pologne y habita de 1725 à 1733 R. D.

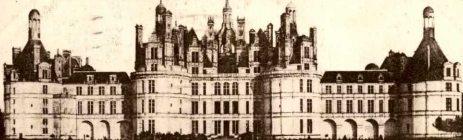

CARTE POSTALE

CORRESPONDANCE



Monsieur E. Hattori

Sendai

Japon

御程中如何に蒙哉、小生
之氣に暮居矣、十一月一日の

Toussaint 朝三日の明け方
から Chatcaux de la Loire

と Loire 河の上流地方の
甲斐紀の王程に貴族の居る
城を見物に出かけ矣

遂に御健康を祈上矣

十一月四日

花巴色 渾一郎

Tour 212 Balzac の生火石家と云ふ
を見ました

R. DORANG & Co. - PARIS

服部 英太郎
美代子
様

仙臺市木町末無二

MUSÉE RODIN



H. M. G. 342

AUGUSTE RODIN
PAOLO ET FRANCESCA



Série 3 49 PARIS... EN FLANANT

Matin clair au Luxembourg



Via Sibérie



Monsieur E. Hattori

Sendai

Japon

御持帰 如何ですか。

こちらは毎日暑く三時手頃かう

薄くはなりました

申建康を祈ります

十二月四日

在巴黎

準一郎

服部甚之助様

美代子様

ÉDITIONS D'ART YVON, 14, RUE DE BRÉTAGNE - PARIS - RÉPUBLIQUE FRANÇAISE

仙臺市木町末無
服部甚之助様

MUSÉE RODIN



H.M. 6.368

AUGUSTE RODIN.
LA PENSÉE - THOUGHT - DER GEDANKE.
EL PENSAMIENTO - IL PENSIERO.



Berlin
Gendarmenmarkt mit Schauspielhaus und Neue Kirche



Berlin bei Nacht. Potsdamer Platz.



Berlin

Reichstagsgebäude u. Siegessäule

Via Siberien
Vergiss nicht Strasse
und Hausnummer
anzugeben.



Herrn
E. Hattori
Sendai
Japan

Handwritten Japanese characters: 仙台 (Sendai), 日本 (Japan), and other illegible characters.

Vertical handwritten Japanese text on the left side of the envelope, including names and addresses.

I. W. B. Seine Rekord Nr. 102



Berlin. Reichstagsgebäude.



Berlin

Kroll-Oper



Berlin

Im Tiergarten





Cafe-Restaurant Willebach.

Anton Hittler,
Braunau

農家父、科長、兵

CAFÉ-RESTAURANT WITTELSBACH
Bes: Oskar Aberbach
BERLIN W. 30, Bayerischer Platz 2
Fernsprecher B 6 Cornelius 1059

Pöchlisch 教師(工史)の科長の姉
成り上り、工史の科長、
園芸科、科長、12才の子

Willhelm Fellの妻、

Wagner、孝親、娘1才

自死、包帯の共謀、父の官史の

75歳再入、13才の父死、2年経母死
Lungen Krank, 1890 P, Wien 2才

Arthur Kadecker, Berlin-Tempelhof

Achademy, 1才の父の、半信上り

Oper 1才、Oper 1.2才、Königen
2才の父、16才の父、1年1回

~~Weltan~~ 世帯の父、Arbeiter、

運命上各人の、Walt 3才、1回、

2才の父、Hilfsarbeiter、1回、

水、1回、1回



*Partie am Sköldbom-Restaurant
Hans Ribhaupt.*

Schildborn-Restaurant, Hans Ribhaupt
Telefon C. 7 Spandau Nr. 1292

1929 Graph. Kunstanstalt W. Meyerheim, Berlin, O 87



8068

其後は機嫌よく此迄を
お過ごし
なすか
お伺い
申す
事
を
お
共
に
申
上
す

去る四月十日
伯林に到着
即ち

新たリンデレの
木が
すう
う
青
は

んで
ま
あ
り
ま
た
は
る
を
系
日
本
の

晩春を
偲び
て
此
公
務
の

お
便
を
を
ら
り
申
上
す
事
を
お
伺
い
申
上
す

五月八日

服部美代子

Herrn Kästner
Freienstraße 44

Echte Photographie



BERLIN

Zentralflyghafen Tempelhof'er Feld, Restaurant und Landungsplatz

Via Sibirien



Vergiss nicht Strasse
und Hausnummer
anzugeben

E. Hattori

Sendai

Japan

I. W. B. Lichtdruck Farb. No. 144

Handwritten Japanese text in vertical columns, including the name 'Hattori' and the address 'Sendai, Japan'. The text is written in cursive and includes the characters 'ハタチ', 'セウダイ', and 'ニッポン'.

Vertical handwritten Japanese text on the right side of the envelope, likely a return address or additional notes.



Gruß aus Schildhorn a. d. Havel

Gewitterabendstimmung



Nedlitz. Blick auf die Liebesinsel



Clubsonnenort Mittagsschlussschiff

Woltersdorf — Schleuse





Original-Fliegeraufnahme.

Ettablissement „Mollersdorfer Mühle“ am Flakensee



Berlin

Spandauer Str. - Ecke Charlotten Str.



*PASSAGE ZENTRALE DER NIPPON YUSEN KAISHA
 PHS. VAN OMMEREN (BERLIN) G.M.B.H.
 BERLIN W 8. ————— Unter den Linden 29
 Tel. A 2 Flora 6501.*

Augustusplatz mit Universität und Paulinerkirche



Leipzig



Vierfarbendruck - Künstlerkarte. - Nachdruck geschützt.

über Sibirien
kämpft mit
gegen Hunger
und Kälte

Prof. Hattori,
Sendai,

Japan



仙臺市青葉区
服部英太郎様

謹賀新年

貴校の発展に申訳あり、先生
お変わりなく、常にお喜びの事と存
じます。私等お返り文を割りに
ゆつと片づき、おとう様休神を
留守宅にては、おとう様存続
に、おとう様存続を願う所
申上ります。皆々様、お節に
務めの、お返り文、本年は、お節下
十八度位に、お返りました。

元旦

申訳あり





DRESDEN Zwinger



Kraftverkehr
Freistaat Sachsen
A - G

Fahrt durch Groß-Dresden

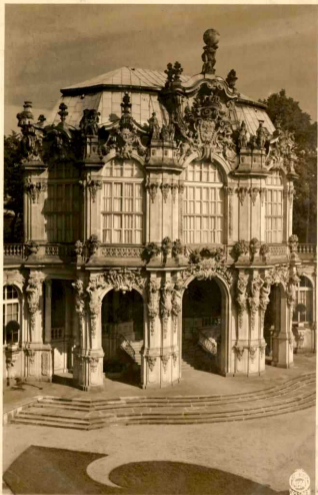

DRESDEN - ZWINGER - WALLPAVILLON



DRESDEN, OPERNHAUS





328, Kunststraße Deyhle G. m. b. H. Stuttgart. Nachdruck verboten!



Schloßgarten-Hotel STUTTGART / gegenüber

Hauptbahnhof und Landestheater

P. Wörner

Zweigbetrieb: Hotel Frank, Friedrichstraße 26

Handwritten Japanese text, likely a postcard message, written in vertical columns from right to left. The text is dense and covers most of the lower half of the page.



FERNSPRECHER
SPART
ZEIT UND GELD



Handwritten address: Herr Prof.

G. Hattori

Vertical handwritten Japanese text on the left side of the address area.

Berlin W. 30

Freisinger Str. 8
H. Frau Kärger



München, Nationaltheater

小林政一

別で有樂林の電書
之展にバズル人の有格と赤格
新緑の樹陰に心此の満ち
林に異り別趣あり
言参り有る書宛の札先は
之林に在る昨日當り
之林成り有る在る上
其の常備中、輕之馬在る
持其の南斎有る



DER RUND
BRINGT
UNTER
MEHR
DAS WISSEN!

Herrn E. Hattori
bei Prof. Kärger

Berlin, W. 30

Freisinger str. 81





Baden-Baden
Das alte Schloß (Hohenbaden)
Aufnahme von Rolf Kellner, Karlsruhe i. B.

人
日
十
五
日
J. Velten Verlag, Karlsruhe i. B.
Nr. 618

Herrn E. Hattori

6/Prof. Georg Kräger
Freisinger St. 8

Berlin W 30



海(望)沙(流)一(ま)し(た)、氷(の)振(り)ん
余(暇)を(得)た(を)独(こ)方(向)に(旅)行(し)ん
出(か)け(ま)し(た)、今(朝)巴(里)迄、ハ(ッ)テ(ン)
ハ(ッ)テ(ン)を(立)寄(ら)う、カ(ル)ス(ル)ー(エ)に(泊)り
ま(し)た、明(日)は(マ)イ(ン)ツ(に)明(後)日(ハ)
ラ(イ)ン(下)り、ハ(ノ)ー(バ)ー(海)明(々)後(日)
(十(八)日)夕(方)ベ(ル)リン(到)着(の)予(定)です

カ(ル)ス(ル)ー(エ)

ラ(イ)ヒ(ス)ホ(フ)ル(に)

進(一)部

GÖTTINGEN

Gymnasium und Theater





Herrn
 Prof. H. Hattori
 der Japanischen Botschaft
 Berlin - W 62
 Ahornstr.

Vorlag von E. Fritzsche Göttingen, Nr. 241

その後はは差付けのしるべき事なす 長、後
 踏も御事にももう御林にお尋付事に
 なるをこそ御事なす 御事御事には何
 ですか、八月にたらたら御旅行にあつたに
 なりますか、どこかご一なるお目にかかりな人ね
 います 新館君は今どこですか、もし御
 旅にでたらうアレスもあつたせよ、上、御
 事にあらしく 七月廿三日 大坂 義之

Y. O. Waki
 Göttingen, 36 II
 Göttingen



Beemen

Partie im Waller-Park



WERNIGERODE-HASSERODE.

GENESUNGSHEIM EICHBERG.



S. H.

Fran

Professor Hattori
Berlin W. 30

Freisinger h. 8
bei Karger

Louis Glaser, Leipzig.

27561
Hornigard & S.

Bestenfalls dem Professor!
My friend I am with you
in both parts even for
your gift of my gift of
the wonderful in your
gifts! With love
from
Lutz & Gustav



Werter Herr Professor!
 Viele Grüsse von den, Ihnen
 Gemahlin und allen japani-
 schen Freunden. Ich befürde
 mich auf einem Dampfschiff
 nach der Russisch-Union.
 Leider konnte ich die Ange-
 legenheit mit dem „Wöld-
 beyer“ vor meiner Abreise
 nicht erledigen. Ich komme
 aber in einigen Tagen nach

Herr Professor
 Hattori

Berlin-Schönberg,
 Freisingerstr. 8

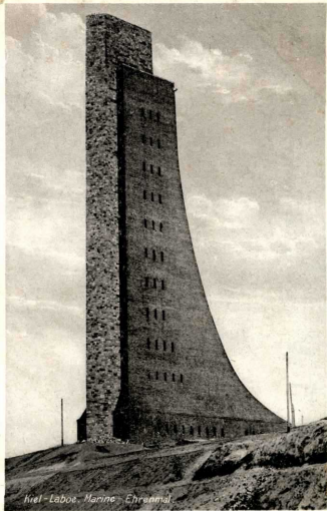

Kiel - Labor - Marine - Ehrenmal.



Salzburg



Vom Kapuzinerberg.

日	と	あ	山	山	市
白	鳥	日	の	→	路
い	ひ	愛	人	同	サ
か	あ	に	ら	と	ハ
い	す	な	ら	ハ	ハ
→	ま	つ	ら	ハ	ハ
て	ま	ら	ら	ハ	ハ
い	ま	ら	ら	ハ	ハ
い	ま	ら	ら	ハ	ハ

Handwritten signature or scribble on the left margin.

Cozy Verlag, SALZBURG, Getreideg. 22



Handwritten text on the right page, including a signature and address:

Handwritten signature

H. a. Horn

w/ Kärger

Freisinger Str. 8

Berlin W 30

Deutschland



747. Salzburg von der Festung

BESUCHT DEN ERSTEN
geographischen
Tippark
HELLBRUNN
München



Verlag Kunsthandlung M. Mora, Salzburg 1900

Herrn u. Frau
Prof. Hottori
b/ Herrn geh. Künger
Berlin W. 30
Preisingerstr. 8 I

おねザルツブルグのハルツブルクに於ては、
おねザルツブルグのハルツブルクに於ては、

おねザルツブルグのハルツブルクに於ては、

おねザルツブルグのハルツブルクに於ては、

おねザルツブルグのハルツブルクに於ては、

おねザルツブルグのハルツブルクに於ては、

おねザルツブルグのハルツブルクに於ては、

おねザルツブルグのハルツブルクに於ては、



471

CARTE POSTALE SCHWEIZER

POSTKARTE



HALFTE
SCHWEIZER
Qualität
Adresse

Bern

o Kattori
M. Frau Georg Käiger

Berlin W. 30

Freisingerstr 8²

君有

先づお悔い申し上げます

先づお悔い申し上げます

先づお悔い申し上げます

先づお悔い申し上げます

先づお悔い申し上げます

先づお悔い申し上げます

先づお悔い申し上げます

先づお悔い申し上げます



Blick auf Passau von den österreichischen Bergen

Herrn u. Frau
 Professor E. Hattori
 Berlin W 30
 Freisingerstr. 8 I
 4 Kärger

Pennin, 3.7.11

No. 1

Meine Karte verläßt eben in
 Zürich, weil die Anwesenheitskarte
 diese bestimmten Segen alljährlich
 ist. Hoffentlich sehen Sie sich diese
 Karte auch noch an. - In 3 Wochen
 kann ich von Berlin kommend
 verschiedene Anwesenheitskarten
 mitbringen und auf der Person
 sein. Die besten können an Sie
 gehen.

Herzlich
 Ihr
 Hattori

Echt Kupferdruck.



Tetáchen Bodenbach

27430

540



TETSCHEN a. Elbe. SCHLOSS.



Praha, Příkopy





Praha. Prag.
Prague.



Praha. Budova Národního shromáždění.



Praha. Karlův most a Hradčany.



*Praha.
U Daliborky-
Zlatá
ulicka.*







Praha. Prašná brána.



T. ENGELMILLER

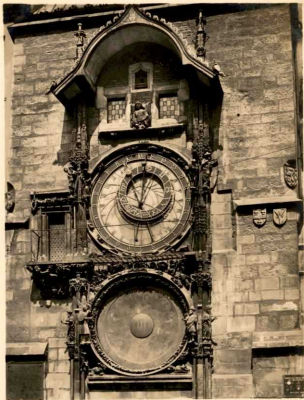

Praha. Staroměstský Orloj.





Praha. U Daliborky.



Wien. Staatsope. Zuschauerraum



Grand Central Terminal, New York City, N.Y. (Photographed by Mrs. J. H. ...)



Wien – Burgtheater



Wien — Kärntnerstraße



Wien 1. Rathaus.



Wien, Freiheitsplatz mit Stephanskirche und Hotel S. Gernot

369



Wien, I., Maria-Theresia-Denkmal



Wien, I., Parlament mit Ringstraße.



Wien, Belvedere 1721-23 erbaut von Hildebrand



Wien, Universität

1456



Wien, XIII., Schloß Schönbrunn.



Wien, Mozart Denkmal.







20 Pest látképe az Erzsébetihiddal













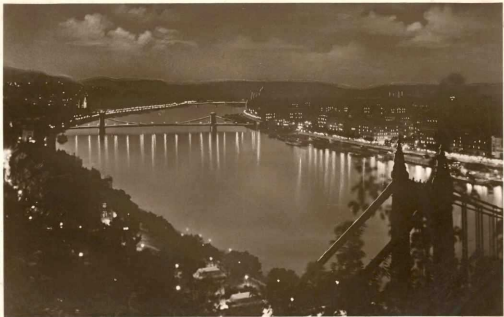









Budapest.
Partie du Danube avec le Parlement vu du pont Marguerite



Grietje en Jan van Volendam





Overzetveer (Volendam)

Printed in Holland.



Madeleine M. Barlow
of Prof. Leon Kinsler
Frisinger St. 8
Berlin

今期は 貴國の 万に 海に 渡りし せん
アムステルダム 世の 海に 渡りし せん
アムステルダム 世の 海に 渡りし せん
アムステルダム 世の 海に 渡りし せん
アムステルダム 世の 海に 渡りし せん

2. 1871

1871

1871



Moeder en kroost (Marken)



Tower of London.



COPYRIGHT
PHOTO
PUBLISHED BY

LONDON,
THE TOWER BRIDGE.

SAMUELS LTD.
STRAID.
LONDON, W.C.



British Museum, London



92091 J.V.

ROTTEN ROW, HYDE PARK, LONDON



MAGDALEN COLLEGE AND BRIDGE, OXFORD.

POST CARD



OXFORD
19 SEP 5
2 MAY
1930

The ADDRESS only to be written here

1027

Mr. E. Hattori
% Japanische Botschaft,
Berlin-Charlottenburg,
Ahorstrasse, 1,
Berlin,
Deutschland.

This is a real photograph

服部英太郎
お表

拜訪。四月中旬 オクスフォ
ドにおちつきました。こゝは
古風で静かな町です。いつ
かまたお目にかゝりたく存じます。
眞表にしろしくお便り下さ
います。五月二日

Y. Kondo
8, Kington Road,
Oxford, England.



QUEEN VICTORIA MEMORIAL, BUCKINGHAM PALACE & GUARDS, LONDON.

Handwritten Chinese text, likely a letter or postcard message, covering the left side of the page. The text is written in vertical columns from right to left. It includes the name 'Herrn Hattori' and 'Kärger'.

ARGENTINES
LONDON
POST CARD



Herrn Hattori
Kärger
Freisingerstr 2
Berlin W. 30
Deutschland



EDINBURGH FROM THE CASTLE.

POST

CARD



PRINTED IN GREAT BRITAIN

ONLY THE ADDRESS TO BE WRITTEN HERE.

Herrn E. Hattori
 / Prof. Georg Käfer
 Freisinger St. 8
 Berlin W. 30
 Germany

Caledonia Series

郵便 ノールウェーの「カレドニア」の「カレドニア」の

ニューカズンル（海濱）（ミナル）（エダ）（カレドニア）
 大なりましん エダ（カレドニア）海濱（カレドニア）
 ランドの湖水地（カレドニア）物（カレドニア）は（カレドニア）
 今（カレドニア）中（カレドニア）（カレドニア）（カレドニア）
 カレドニアの（カレドニア）（カレドニア）（カレドニア）
 カレドニアの（カレドニア）（カレドニア）（カレドニア）

1111111111

大倉物産上り



POST CARD



The ADDRESS only to be written here.

E. Hattori Esq.
c/o Karger
& Freisingerstrasse
Berlin W. 30
Deutschland.

This is a real photograph

前略 伯林滞在中は色々様事皆に相成

厚くお礼申し上げます。又、昨九日朝

無事ロンドンに歸りました。ハムブルグ

は予定通り一日居つて、大体見なけ

ればならぬ、然るにHSPSPの目

見まいした。何ん二十日分には

倫のおしと想ひます。お待ち申し

居ります。車次を申し旅行から

お取りのおしと志願します。如何

おしと。おしと。おしと。

七月十日

井上 隆三



Stockholm, Riksdagshuset



Herrn E. Hattori
6/Prof. Georg Kärger
Freisinger St. 8.
Berlin W 30
GERMANY

Import.

FÖRLAG: NORDISK KONST, STOCKHOLM

北歐の「スウェーデン」の「ストックホルム」の
見物を終つて、今「オスロ」へ向かひ汽車
中「居ります」
天気がよく、気持がよい。この「スウェーデン」
買つた「フォルダー」は、まだ使用して
せん。汽車の窓から「スウェーデン」の景色が、
「スウェーデン」の「スウェーデン」の
見えまふ

海士

0000/2



97631 (2)

ST. STEPHEN'S GREEN, DUBLIN

VALENTINE'S
POST CARD



PRINTED IN
GREAT BRITAIN

FOR COMMUNICATION

ADDRESS

— THIS IS A REAL PHOTOGRAPH —

服部 孝一 様

アイルランドの首府

ダブリンへ参りました。今

セントパウル公園と名前ととも大

きな公園の中心の常緑樹園。

池の端に囲んでこれを写

して付りました。

一月三十一日

たけのこ 孝一 印

Mme M. Hattori
of Proff. Georg Kärger
Freisinger St. 8.
Berlin W. 30
Germany



FRANCESC MACIÀ
President de la Generalitat de Catalunya



Издание Московского Коммунального Хозяйства.
Édition du Ménage Communal de Moscou.

六米平六郎
深之見字子五十八折リ奉

ПОЧТОВАЯ КАРТОЧКА.

CARTE POSTALE.



同滞在中種々共産政治
に五折リ奉 十日
征復軍 寄 柳 中
和年暑中 三 自 款
折 復 軍 寄 柳 中
和年暑中 三 自 款
折 復 軍 寄 柳 中
和年暑中 三 自 款

Место для адреса.

Kern E. Hattori
Sendai Japan

日本 仙台市 東小太字
文科 教授
服部 大 司 信

Временный мавзолей Ленина (Красная пл.).
Mausolée temporel de Lénine (Place Rouge).

Москва, ул. Б. Садовая, 15/16, 1937
Фабрика „ГОЗНАК“. Мытная, 15.

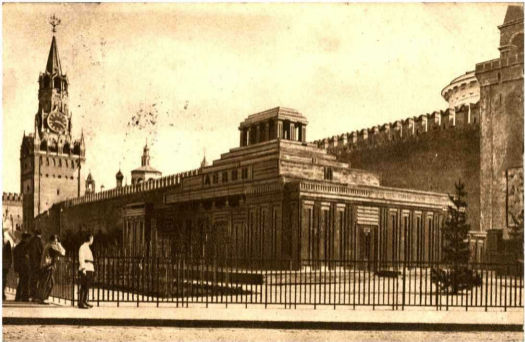



NASCITA DI VENERE - Botticelli (1447-1580), Firenze, Galleria Uffizi





Monsieur Hattori
 6/Proff Georg Karger
 Freisinger St. 8.
 Berlin W. 30

Made in Italy



愈々帰朝に旅立ち 今ローマに居

りて 明日十ホリから 照国丸に乗り

三月末に神戸に着きます

由三人共 本大車一に 丁よたふ

二月二十日 進一 郎

服部 要三 郎
 美代子
 彌

PROP. RISERVATA

ROMA - Fontana di Trevi



FIRENZE - 252 - R. Galleria Pitti - (Raffaello Sanzio)
La Madonna detta del Baldacchino.





NICE SES JARDINS
NICE SON SOLEIL
NICE SES FÊTES



Herrn Patton

b/ Kärger

Freisingerstr. 8

W. Berlin

Deutschland

Handwritten Japanese text, including a signature and address details.

ROMA - Tomba di Cecilia Metella in via Appia



Empire State Bldg - New York



WALL STREET LOOKING WEST, NEW YORK CITY



The Equitable Building,
New York City.





Woolworth Building.
Looking through Municipal Arch,
New York City.

Williamsburg Bridge, New York



Barclay Vesey Bldg.
New York City.



The Terrace and Bethesda Fountain, Central Park, New York City.



©
A. S.
31379

Holland Tunnel and Sky Line, New York.

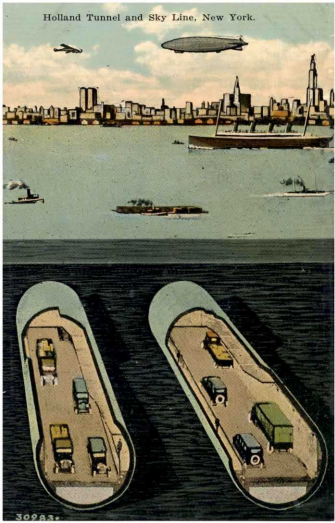

Poe's Park and Cottage, Bronx, New York.

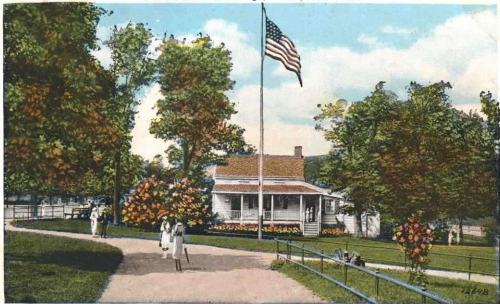

Battery Park Looking North,
New York City.



Public Library, New York City.

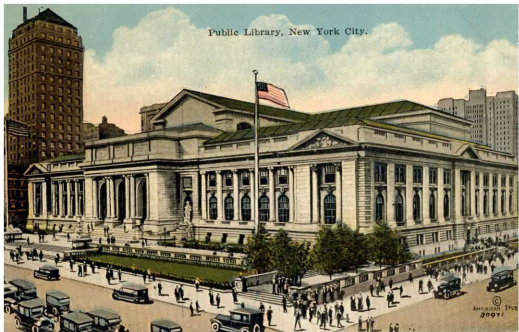

©
AMERICAN STONE
30971



© IRVING GREENHILL

LITTLE CHURCH AROUND THE CORNER
NEW YORK CITY

INTERIOR OF LINCOLN MEMORIAL, WASHINGTON, D. C.

IN THIS TEMPLE
AS IN THE HEARTS OF THE PEOPLE
FOR WHOM HE SAVED THE UNION
THE MEMORY OF ABRAHAM LINCOLN
IS ENSHRINED FOREVER.



LIBRARY OF CONGRESS, WASHINGTON, D. C.

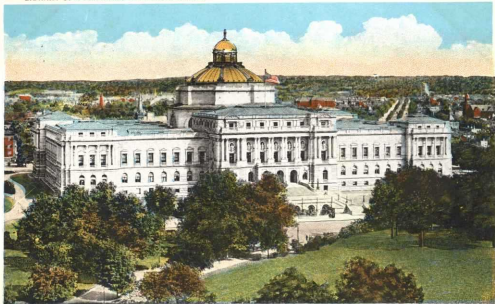

818 HOLLYWOOD BOULEVARD, HOLLYWOOD, CALIFORNIA



CUSTIS-LEE MANSION, ARLINGTON, VA.

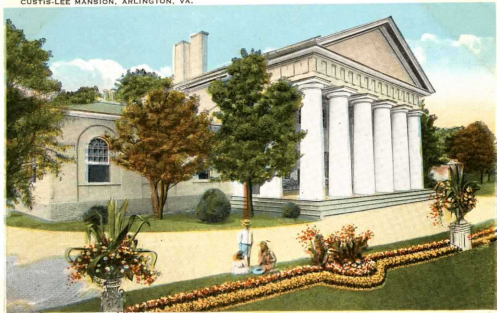



Surf Riding at Waikiki, Honolulu

HAWAIIAN HULA DANCER, HAWAIIAN ISLANDS





N.Y.K. LINE S.S. "HARUNA MARU"



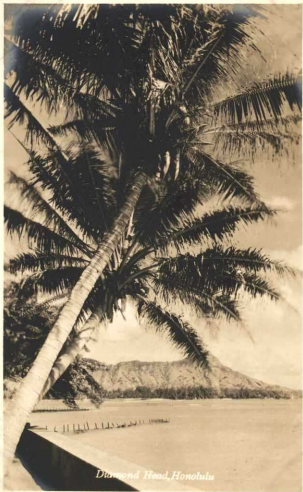

Diamond Head, Honolulu

Shanghai. The Bund.



日本

大阪府堺市

寺尾町西三丁

大島伸吉様

殿 取寄のり



カネ



Post Card — Postkarte — Postale — Carte postale



The Universal Postcard & Picture Co., Shanghai (China) P. O. Box 276

三月四日

フレハ・シヤンハイ
ノマケテス。
クルマがタクサン
アリマス。
オモシロイデセウ。
サヨナラ。



Post Card



ADDRESS

Mr. F. Hattori
c/o Mr. N. Okshima
Sakai
Osaka
Japan

CORRESPONDENCE

日味大坂府堺市
寺町西三十一番
大島仲太郎氏方 服部文男殿

そちらは大へん。あたたく
なつたところとおもひま
す。けさ、しんがぼーる
をひて、へなんにむかひ
ます。しんがぼーるには
たくさんくろんぼがある
したよ。いま、たいへんあ
つておとろさまもおかあ
さまも、ゆかたをきて
おます。さよなら。



Post Card



CORRESPONDENCE

ADDRESS

Mr. F. Hattori
% Mr. N. Okehima
Sakai
Osaka
Japan

日本の大阪府堺市寺地町
西三丁、大馬路中ちりす方
服部美代
おのふしんかぼーろの
さまの ごむをつくつておる
ところをみてさきへた。
そのさきには、こんな
とらがとまどき、でて
しるそうです。おそろ
しいでせう。 さよなら。

三月十日

なんへゆく
みちで、服部美代



Connaught Drive, Singapore.

Post Card



CORRESPONDENCE

ADDRESS

Mr. F. Iwakura
c/o Mr. H. Oshima
Sakai
Osaka
Japan

大日本大阪府堺市寺地
西三丁 服部文吉 啓

シンガポール自動車
ハタイヘンハヤク
ハシリマス。

アスノアサ、オフネガ
デテ、ヘナンニムカツ
テユキマス。サヨナラ。

三月十三日 服部美代



SUN SET, SINGAPORE.

Post Card



ADDRESS

Mr. & Mrs. *[illegible]* na
Teradicho
Sakai
Osaka
Japan

大日本大阪府堺市
寺地町西三丁十六
大島仲吉印

CORRESPONDENCE

寄稿をうけるは名をいへば
らばなきがけに何れも甲子年
元月十日に於てある者なりと

市中乙卯 市名は 江戸本一ルハ
考へずんば 漢漢園より行き
まか 今更 本館にもしかほん
てあると 略 本館に著く
はるかにいふこと 本館より大
正国教館のほ何處と久男
の比何があるものか 本館
知いし 本館より

三月十日 本館より



Boat Quay, Singapore.

Post Card



CORRESPONDENCE

ADDRESS

シ
ン
が
ホ
ル
ニ
、
オ
フ
ネ
ガ
ツ
キ
マ
シ
タ
。

タ
ク
サ
ン
ノ
オ
フ
ネ
カ
ト
マ
ツ
テ
ホ
ル
デ
セ
ウ
。
フ
ミ
ヲ
ハ
、
ナ
ニ
ヲ
シ
テ
イ
マ
ス
カ
、
サ
ヨ
ナ
ラ
。

三月十日 服部兼代子

日本大阪堺市寺町
西三ノ十六 大島仲吉
服部兼代子

Mr. F. Iwatake
c/o Mr. K. Ohshima
Sakai
Osaka
Japan



Chinese Rickshaw Puller, Singapore



Berlin. Opernhaus und Hedwigskirche



Berlin. Potsdamer Platz mit Verkehrsturm



BERLIN. Börse.

SP
1966

Via Siberia



Werdet
Rundfunkteilnehmer

Herrn R. Oshima
Sabai
Osaka
Japan

Zeit-Photographie

大阪府堺市寺尾町西三丁
大島仲重様方
取次 文男殿

文男どのへ。

はは。

みなさん、おげんきですか。たいへんに
しんぱいしてゐます。ようすおしらせ
ください。こちらには、お父さまも、お母
さまも、たいへん、たつしやびですかう。

ごあんしんください。和子さんはいかに
ごすまひ。かゝこうは、どうですか。お母さん

M. Mattson
c/o Prof. Georg Kasper,
Berlin W 30, Freisinger Str. 8.
Schwedenland.



*BERLINER VERKEHR:
Potsdamerplatz.*



Via Sibirien

ergibt nicht Straße
und Hausnummer
anzugeben.

日本大阪府堺市寺地町西三丁十六
本島仲右郎様
は一日様

Herrn K. Okakura
Sakai
Japan
Osaka

構を直岡と箱根より父上様のは便うに之は業しく
伊達一ウの格よ好しくお宿却すを、は一日様
にははさるるル夏を以て過一にりうなこそ、印し
文男もすむる意も知をゆく怪しりると思ひます。
伯村は秋景色と暮りすれ、幸いに私共さるるん
始先即ちたうまうぬは休下さいませ
これはボツタマーブラツと申し、伯村の商店街で最も
賑ふところであうます。は一日様のは便者うみわろ
上りませう。美佐よ (八月三十一日)

は一日様

文男はまいはらげんきですか。海子校がほじまりま
すね。なつしやどころしてとどさい。今、まどの下には
昔樂師がきて、ヴァイオリンをいいてゐます。
それではなつしやを、ばんきようなさい。母より
文男ごのへ。
(一九三一年八月三十一日 べるうん)

The Coldstream Guards



Harry Payne

The Band
Entering
Buckingham Palace

Raphael Tuck & Sons' "OILLETTE" Postcard No. 6412E.

ART PUBLISHERS TO THEIR MAJESTIES THE KING & QUEEN,
AND TO H.R.H. THE PRINCE OF WALES.

TUCK'S POST CARD

CARTE



POSTALE



Coldstream Guards, British Regiment of Foot Guards formed 1650 and said to be the oldest in the Army. Served in Scotland under General Monk till 1659. Then after waiting on events at Coldstream-on-Tweed, whence its name, it moved to London, and Charles II, in 1661 took them into the Royal Service. Went abroad in 1678—fought under William III, and Marlborough—won glory at Foenoy and lost heavily at Waterloo. Served in the Crimea and South Africa, and had a wonderful record in the Great War.

(FOR ADDRESS ONLY)

服部文男君
大島准一郎
ベルリンへ行ったら文男
君のお父様やお母様
にお目にかかるといいへん
おせめになリ
ました。イギリス
のいいいさんは
このふはかまの
やうなふうを
してゐます



Berliner Verkehr.

Blick i. d. Potsdamerstr. u. Linkstr.

Via Siberia!

Verziss nicht Strasse
und Hausnummer
anzugeben



Herrn J. Watori
% Herrn K. Oshima
Sakai
Japan

W. B. Nr. 509

日本大阪府堺市
寺町
西三丁
大馬路
伊豆屋
服部又男 啟

オテガミ。アリカタウ。タクサン
カイテクダサツテ。ウレシイデス。
ベルリン。ゲレンヤハ。ミオ。ニカイガ
アリマス。ハリカラオクツタ
ネコ。エハガキハ。ツキマシタカ。
小学校ハ。オモシロイデスカ。
シヤシンヨウツシタラ。クダサイ。
オガイサマ。オバアサマ。キシノサトノ
オバアサマ。カスミヤノオバサマニ。
ヨロシク。四月十五日 服部美代子

Echte Photographie



Via Sibirien!

Rudolph Karstadt A. G.
Berlin, Hermannplatz



Vergiß nicht Straße
und Hausnummer
anzugeben.

Herrn N. Okshima

Sakai

Japan

Osaka

大阪府下堺市寺地町

大島 仲太郎 様

Yokoyama, Ogino, 32

そので、皆さん、おげんきですか。おあんな
じしてゐます。おはあさまはいかがですか。
文男のかせはよろしい方ですか。

新聞をおくつていたとき有難うござい
ましたと、おちいさまに、おれいを申しけ
て下さい。べるりんも、日に日に寒くな
ります。塙も寒くなりました。

皆さん、何よりおかうが大切です。
これは、べるりんの、カールシュタットといふ
アパートです。日本の、たかしまやによく
にてゐます。ではさよなら。

一九三一年十一月二十日
Rudolph Karstadt
Berlin, Hermannplatz, 81.



Etablissement „Woltersdorfer Mühle“, Woltersdorfer Schleuse.



Praha. Národní divadlo
Prague. Théâtre national
Prague. National Theatre
Prag. National Theater

服部文男の、
七月十三日 フラীগにて

げんぎよく 塾に かよつてゐる
そらで たいへん、うれしのです。
塚は あついでせう。
フラীগといふところへ、おきました。
これか、ウヰーンへ、ゆきまします。
ベルリンへは、十八日ごろ、かへります。
か、を、いせつに、は、は、よう、



日本大阪府堺市寺地町
西三丁十六
大島仲太郎様

Messrs. Oshima

Sakai

Japan
Osaka

Via Sibirien!



Grunewald

Partie am Dachsgrund

Schildhorn-Restaurant, Hans Ritzhaupt
Telefon 6 7 Spandau Nr. 1292

Via Liberia

Verziss nicht Strasse
und Hausnummer
anzugeben.



Herrn *Junio Wataru*

Sakai

Osaka

Japan

イノリマス。四月二十六日
カラダタイセツニサシ。
タイヘン。アタタカテス。
サンホニキマシタ。
イフミツウミノンバへ
グイツシヨニワンゼー湖
ミンチイサンノオチサマ
フオトウサマトオカアサ
バ

1928 Graph. Kunstanstalt W. Meyerheim, Berlin, Nr. 27, 259

取寄品です

大西大
伯島三十三番地
仲古部
ワ部
チ部
野



Die besten Glückwünsche
zum neuen Jahre

Via Siberia



Herrn A. Shima

Sakai

Japan
Osaka

日本大阪府下堺市
寺地町西三丁十六

大島中太郎様方
服部文男様の



そのご、おぢいさまは、いかゞですか。ああ
んじいたしてゐます。知子さんや真子さん
も、いのかゞですか。しんぱいしてゐます。
文男は、げんきにひくこうへかよつて
ゐること、おもひます。いま日本は、
春のおはりとぞんじます。伯林も、
たいへんあなたかゞです。おぢいさまや、おば
あさまによろしく申上げて下さい。
かうをたいせつにして下さい。はは。

五月十三日

B. Kipper
Berlin W. 30, Treibingstraße 8.

6 14
8 14 G



Die besten **W**eihnachtsgrüße



Ein frohes neues Jahr.

Via Sibirien!



Vermeidet

RUNDFUNK-
STÖRUNGEN!

Herrn u. Frau

K. Oshima

Sakai / Osaka

Japan

謹賀新年

仲太郎様

昭和七年一月一日 英太郎

新年は自あなうにほいす。

いふ程に秋原共しくお年をい迎へ
にたりすあにるしに祝ひ甲な多
文男し十才とよりすんね。私共も
そりお杯にさむ日と出くすん
いふ程に健康を祈りませ。

一九三二年一月五日 美代子

Impress
へるりん

HMB SER. 3582



Fröhliche Weihnachten

Die besten Glückwünsche
zum neuen Jahre



Via Siberia

LUFTPOST



BEFÖRDERT
ZEITUNGEN · PAKETE



Herrn N. Oshima
Sakai
Japan
Osaka

日本大阪府下堺市寺地町
西橋一丁目
大島伸太郎
股部文男殿

だんだん、あたたかくなつてきました。

文男は、げんきですか。おちいさまも
おぼあさまも、おたつしやびですか。

まどのそとを、プロペラーの音がします。

子供がたくさん、おもてであそんでゐます。
べるりんも、かうして、しだいに春になつて
きます。みなさんによろしく、さよなら。

三月十四日

母より(べるりん)

K. Kupper

Berlin W. 30, Treisingerstr. 8.
Germany



*Frohe
Weihnachten*

Via Sibirien!



Vermeidet
LANDFUNK-
STÖRUNGEN!

大阪府下
西三丁
仲立部
継子部
常務
庶務

Herrn K. Okuma
Osaka
Japan
Sakai

服部文男殿へ

新年おめでたう。
文男も十才の春をむかへましたね。
大きくなつたでせう。お正月には
いろいろおもしろいことをして、あそ
んで、たのしいですね。
お母さんたちも、日本へかへる日か
ちかづき、うれしくなりました。
おちいさま、おばあさまによろしく。
また、ねえやにも、ぶるりん、母かう。

昭和七年一月一日

By Käthe Berlin W 39, Freisingerstr. 8.



Die besten Glückwünsche
zum Neuen Jahre

Via Siberia

Werdet

Rundfunkteilnehmer

Herrn J. Hattori

6/ Herrn N. Oshimaru
Sakai

Osaka
Japan



西日本大阪府堺市寺地町
三丁十六番大島伸吉印氏方
服部文男殿

そのご、おぢいさまも、おばあさまも、^{また}又
文男もげんきですか。あんじして
ます。べるりんは、まいにち、ゆきが
ふつてゐます。堺は、どうですか。
まいにち、げんきに学校へかよつて
ゐることとおもひます。

かうだいたいせつになさい。はは、
一月^大五日、べるりんにて、



HERZLICHEN
NEUJAHRSGRÜSS

Freisingerstr. 8. Deutschland
H. F. Kasper Berlin W 30

Via Liberia



Werdet

Rundfunkteilnet 121

Herrn F. Hattori
b/ Herrn K. Oshima
Japan
Osaka

日本大阪府堺市寺地町
西三丁十六番地
大島伊太郎宛

二月四日おかげさまで
おたよりでせうばんには
文男がよめまわした話を
しりました。なんん會ひ
ライオン繪をうしえました
さうどう可ねといひました
ふたは幸福(にあはせ)の
しつとこれふたんの
おなか中にはお金かどつ
さい(動)のうといひて
たいととこれおます。
へりん玉といふおあなを
ひにちうま日女もあなを
おたすね。かうなせつ
二月十四日御祭。中



Die besten Glückwünsche
zum neuen Jahre

Via Siberia

LUFTPOST

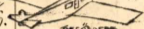

BEFÖNDERT
BRIDGE-ZEITUNGEN-PAKETE



BERLIN-CHARLOTTEBURG
R. 431
17 18
ar

Herrn K. Oshima
Sakai
Japan
Osaka

大阪府堺市寺尾町
大島仲吉
部文男 收

おちいさまのごしよきばいのみがですの
たいへん、しんぱいしてゐます。はやく
かなほりなさいますよう、おいのうして
ゐます。文男も二年生で下ね。

よい生徒になつてくたさい。伯林も、
着うしくなつてきました。塙は本とうに
あなたのおせう。おちいさまのごびようき、
をおあんじし、ごせんくわいをあいのり
いたしまさる。四月八日 伯林と 母より
みなさまへよろしく。
文男のしゅしんうれしく、みました。

HUE-COCOTTE

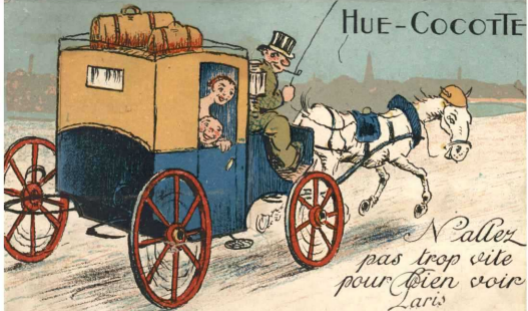

*N'allez
pas trop vite
pour bien voir
Paris*

23. rue péroné

G. ARTAUD, Avenue de la Cloze, Nantes

HUE-COCOTTE



N'allez pas trop vite pour bien voir Paris

PARIS



G. ARTAUD, Avenue

CARTE POSTALE

Correspondance

Adresse

服部文男君

Arts et Métiers, Paris, France



*Die besten
Weihnachtsgrüße*



Korallen Glückwunsch zum neuen Jahre

柏林女子 轉載南



Die Rote Fahne

M A S S E N S T R E I K

AM 1. MAI GEGEN LOHNABBAU U. UNTERSTÜTZUNGSSAKK

FÜR 40-STUNDENWOCHE BEI VOLLEM LOHNANGLICH

GEGEN FASCHISMUS U. KRIEGSGEFAHR FÜR BROT ARBEIT U. FRIEDEN











Hana Zethlis





*Berlin:
Kaiser Wilhelm-Gedächtniskirche*

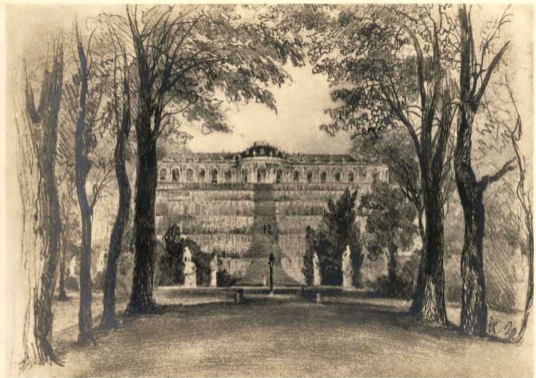



Abend am Ruppiner See

phot. Gerlich

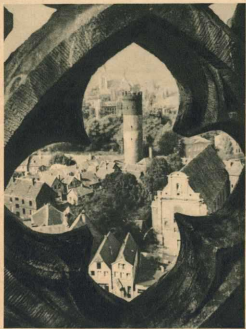

Münster in Westf.
Bild vom Ueberwasserturm auf den Biddenturm



Haus Hülschhoff
Aus dem Bildarchiv des städt. Verkehrsamtes Münster



Bayr.-Böhmischer Wald: Der Urber von Norden

phot. Sächsische Landesbildstelle, Dresden

Alt Heidelberg du feine,
Du Stadt an Ehren reich



Heidelberg, Alte Brücke und Schloß

phot. Dr. Kündert



Perseo, nach einem Gemälde
von Adr. v. d. Werff



Die Marienburg, Gesamtansicht über die Rogat

phot. Sächsische Landesbibliothek, Dresden



Zooß am Rhein, Westmauer mit Kröschenturm

Mit Genehmigung des Verkehrs-Vereins Zooß



Dinkelsbühl: Alte Wehrmühle

Aufnahme Verkehrs-Ausschuß Dinkelsbühl

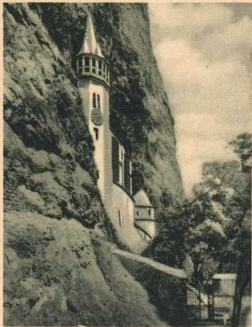

Oberstein an der Nahe; Felsenkirche



Alter Stadtturm

Mit Genehmigung des Verkehrsbüros Oberstein



Schwerin in Mecklenburg: Schloß

Mit Genehmigung des Verkehrs-Ausschusses Schwerin



Polmetal im Sauerland





Budapest. Margithíd, a háttérben Buda. — Zádor István rézkarca.



Budapesti részlet. — Zádor István rajza.

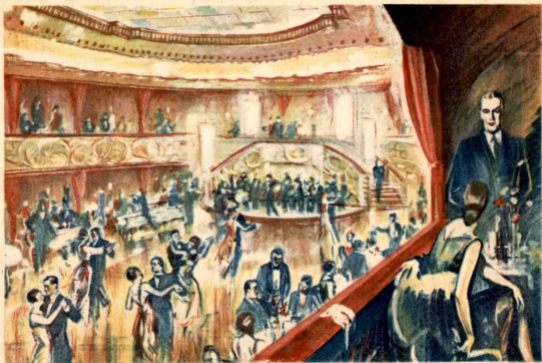

»FEMINA« Das Ballhaus Berlins

HAUPTSAAL



Gemeinsamen Kampf!