



**Winter
Garden**

Via Siberia

Berlin: Vor allen Dingen Wintergarten!

Werdet
Rundfunkteilnehmer

Herrn F. Hattori
% Herrn N. Oshima
Sakai
Osaka
Japan

Wintergarten. Das interessanteste Varieté!
Kauchen erlaubt * Diner-Terrasse
大阪府堺市手代町西三丁
大島仲子 腹新文男 敬
奥学校 (かよつて

まいにち、げんきに、
おること、おもいます。おとうさまも
おかあさまも、たっしやで、くらして
ますから、ごあんしんください。

おぢいさま、おばあさま、おたっしやで
すか。和子さん、おかあさまにも
よろしく。和子さんたちと、なかよく
なさいね。かうをたいせつに。五月二十日

この夏は、かきは、べるりんの、かるわざ
です。

ベルリンにて、
服部善代子



*Berlin:
Friedrichstr. Ecke Unter den Linden.*



Berlin, Tauentzien-Straße.

Via Sibirien!

Vergiß nicht Straße
und Hausnummer
anzugeben.



Herrn N. Ōshima
Sakai
Japan
Ōsaka

大日本大阪府堺市寺地町三丁目
十六番地

大島中郎様
郵部文野どの

七月二十八日のおちいさまのおてかみでみなみな
おげんきのよし。うれしくおもひました。

おちいさまは、今日ぐらゐ。ごりよかうから、おか
へりになつたところとおもひます。文男は、園子校で
おしはぬに、犬のたいちようになつたぞうですわね。

お父さんもお母さんも、見ないものでした。
夏休みで、まいにち、たのしくあそんでゐること
おもひます。からだに、きをつけなさい。

これは、べりりんの、たうえんちえんどほりで、大へん
にぎやかなところ。むかうに見えるけうくわい
は、ゆうめいな、たてもの。べりりんは、きうに
すずしくあつてきました。ふゆふくをきてゐます。

おちいさま、あはさまによろしく、わえやを、たいせつ
になさい。みなさん、おからだを、ごたいせつに、さよなら。

一九三一年八月十四日
H. Kasper, Traisingsgasse 8, Berlin N. 30.



Berlin-Wilmersdorf

Kaiser-Allée Ecke Meierotto-Platz mit Heldendenkstein





Ulm: Blick auf Altstadt und Münster

phot. B. Ludwig



Insterburg: Lutherkirchenstraße



Königsberg: Laakspeichergasse
phot. Sächsische Landesbildstelle, Dresden



Regensburg:
Eingang von Schloß Drunn im Altmühlthal



Porta praetoria
Mit Genehmigung des Spag-Verkehrsbüros Regensburg



Trier: Porta nigra, Säulenumgang der Apfise



Kaiserthermen

phot. Rifo Haas



Wertheim am Main: Die Burg

Aufnahme Verkehrs-Verein Wertheim



Saarburg, Dep. Trier

phot. J. Meißner



Hann.-Münden, Weserstein

Wo Werra sich und Fulda küssen
 Sie ihren Namen büßen müssen
 Und hier entsteht durch diesen Ruf,
 Deutsch bis zum Meer der Weserflus

Mit Genehmigung des Verkehrs-Vereins Weser-Bergland

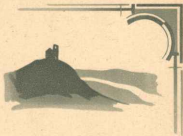

Fürstenberg an der Weser



Berlin



München

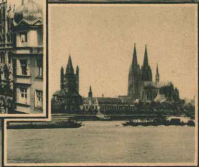

Köln a. Rh.



Königsberg i. Pr.





Die Teufelsberg und die Altwand

phot. Württembergische Bildstelle, Stuttgart



Helgoland: Nordwestfestung bei Ebbe

phot. Sächsische Landesbildstelle, Dresden



Die Weser bei Herfelle

Mit Genehmigung des Verkehrs-Bereichs Weser-Bergland



Eifel: Altenahr vom Schwarzen Kreuz

phot. Sächsische Landesbibliothek, Dresden



Westerwälder Heidelandschaft

phot. Verkehrsverein Dilsenburg



Schwarzwald im Winter

phot. Württembergische Bildstelle, Stuttgart



Schloß Burg an der Wupper

phot. G. Wende, Remscheid

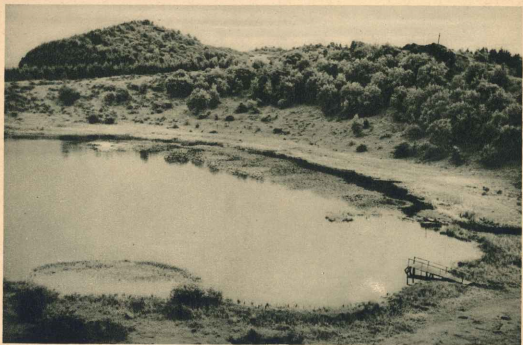

Der Mosenberg, Eifel: der Kratersee gegen den Haupttaipfel

phot. Sächsische Landesbildstelle, Dresden



Konditorei Kranzler, Berlin

Phot. Leitner

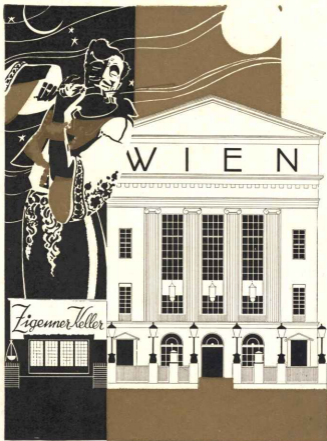

Zigener Keller

KUTSCHERA-BETRIEBE, BERLIN, KURFÜRSTENDAMM 26





Konditorei Kranzler, Berlin

Phot. Leitner



Miyoko Hattori
den 4. 5. 1931
Berlin Luna Park

一九三一年 五月四日 仙林ルナパークにて、
井上雄三氏を以て歩留しこルナパークに参り
ました。中には、似顔を切抜して紙に貼つける
のを商賣にしている老人が居りました。
西洋人を扱っているのを、私の鼻は、
高すぎた感がありました。お笑首途に。

河内親務

文男 政



Berlin:
Der Dom.

TELEPHONG 1



Via Sibirien!
Vergiß nicht Straße
und Hausnummer
anzugeben.

Herrn K. Okshima
Osaka
Japan

日本大阪府下堺市寺地町
西三丁十六
大島仲太郎様
服部文男殿

だいぶん寒さむくなつてまおりましたか。堺では皆さんおたつしやひすか。文男はけんきよくまいにち園学校へ行つてゐることと、思ひます。こちらはおたつしやひす。

このおつはかきは、へるりんにあかゆうめいな、おまおまじあります。たいへん、りつはひす。

「ドーム」といひます。井上さんに、小さな、かつどうしやしんを見せたいなを、ましましたか。

これから堺も寒さに向ひますから、かぜひかぬようなさい。おちいさまやおばあさまにもよろしく。

一九三一年十月十九日 伯林 文男の母より。

Miso Kaitoku
Berlin W. 30. Preisingerstr. 8